TSG BERGEDORF

Leichtathletik

Bestenliste 2020

Inhalt

Meistertafel	Seite 3
Ergebnisse Kinder	Seite 15
Ergebnisse U18 und älter	Seite 22
Personalia	Seite 33
Vereinsrekorde	Seite 34

Bemerkungen:

- Wegen Maßnahmen zur Krise um das Covid 19-Virus waren viele Wettkämpfe abgesagt bzw. verschoben. Insbesondere deshalb ist die Anzahl Ergebnisse geringer ist als sonst.
- „BL“ bedeutet Platz in der DLV-Bestenliste, siehe auch *http://www.leichtathletik.de/ergebnisse/bestenlisten*
  Seniorenplätze haben wir nicht berücksichtigt.
- Die Ergebnisse der Hallenwettkämpfe sind durch ein „H“ gekennzeichnet.
- Die Ergebnisse der Klassen Männer und Senioren wurden in einer Liste zusammengefasst. Würfe mit unterschiedlichen Gewichten sind gesondert gekennzeichnet.
- Sollte diese Bestenliste noch Fehler enthalten, so bitte ich um Mitteilung. Ich erstelle dann eine korrigierte Version.
- Bei den Fotos konnte ich nur auf meine Auswahl zurückgreifen. Sollte jemand nicht im Bild dabei sein, so hatte ich kein Foto.

15.12.2020
Klaus Tormählen
Tel. 040/7203746
klaus@tormaehlen.net

Meistertafel 2020

Norddeutsche Meister

Diskus (U18)
Mika Sosna

Diskus (U20)
Mika Sosna

400 m (M35)
Jens Witte

Hammer (Winterwurf M55)
Rüdiger Möhring

Landesmeister

Hoch (Halle W14)
Anna Schweitzer

800 m (Halle W15)
Elisa Marie Unger

2000 m (W15)
Elisa Marie Unger

4x200 m (Halle U16)
Claire Wiedemann, Elisa Unger, Fabienne Schreier, Jonte Lehmann

1500 m (Halle U18)
Glenn Kochmann

Kugel (Halle U18)
Mika Sosna

800 m (Halle U20)
Ole Grot

1500 m (Halle U20)
Ole Grot

1500 m (Halle Männer)
Ole Grot

4x200 m (Halle Männer)
Sören Gnoss, Markus Neblung, Alexander Palm, David Rothmeier

60 m (Halle M30)
Sören Gnoss

200 m (Halle M30)
Sören Gnoss

Weit (Halle W40)
Kerstin Jäckel

800 m (Halle M50)
Frieder Nölting

4x200 m (Halle M30)
Alexander David, Jens Witte, Sven Müller, Sören Gnoss

1500 m (U18)
Glenn Kochmann

800 m (U20)
Ole Grot

800 m (U20)
Inga Schulz

Weit (W40)
Kerstin Jäckel

Speer (W40)
Kerstin Jäckel

Hamburger Meister

800 m (Halle M11)
Jakob Unger

Kugel (Halle M13)
Ilias Topaloglou

Cross (U18)
Glenn Kochmann

Cross (U20)
Ole Grot

Cross Mannschaft (U20)
Glenn Kochmann, Ole Grot, Fabio Dinkelmeyer

800 m (M12)
Filip Zuti

60 m Hürden (M12)
Filip Zuti

Ball (M12)
Matti Sosna

Kugel (M12)
Matti Sosna

Speer (M13)
Matti Sosna

Kugel (M13)
Ilias Topaloglou

Diskus (M13)
Ilias Topaloglou

100 m (W15))
Jonte Lehmann

100 m (W15))
Elisa Unger

Weit (W14)
Anna Schweizer

Hoch (W14)
Anna Schweizer

Platzierungen überregionale Meisterschaften

Deutsche Meisterschaften

2. Platz, Diskus (Halle U18)
Mika Sosna

2. Platz, 3000 m (Halle U20)
Ole Grot

2. Platz, 4x200 m (Halle M40)
Alexander David, Ronny Prüßing, Sven Müller, Matthias Kurtz

3. Platz, Hammer (Winterwurf M55)
Rüdiger Möhring

4. Platz, Diskus (U18)
Mika Sosna

6. Platz, Kugel (U18)
Mika Sosna

Norddeutsche Meisterschaften

2. Platz, 3000 (Halle U20)
Ole Grot

2. Platz, 1500 m (W40)
Diana Chklar

3. Platz, 200 m (M35)
Jens Witte

Silber bei den Deutschen

Norddeutscher Doppelmeister

Landesmeister

Landesrekord

Platz 2 in der DLV-Bestenliste

Mika Sosna

Silber bei den Deutschen

Silber bei den Norddeutschen

6 x Landesmeister

Platz 1 in der DLV-Hallenbestenliste

Ole Grot

Bonze bei den Deutschen

Norddeutscher Meister

Rüdiger Möhring

Norddeutscher Meister – 4 x Hamburger Meister

Jens Witte und Ilias Topaloglou

4 x Landesmeister – 3 x Landesmeisterin

Sören Gnoss und Elisa Marie Unger

2 x und 3 x Hamburger Meister

Filip Zuti und Matti Sosna

2 x Landesmeisterin

Jonte Lehmann

TSG-Sportfeste

Crosslauf im Bergedorfer Gehölz: Hier Lady-Cross mit Michelle Janus

Sportfest im Billtal

Erfolgreiche Teams und Trainer

Lasse, Matti, Ilias, Jasper, Jakob und Lasse mit Carlotta und Juri

Luisa; Inga, Jette und Jonte: Platz 2 über 4x100 m

4 x 200-Team Senioren mit Trainer
Sören, Jens, Jürgen, Sven und Alexander

Weihnachtsfeier und Trainerteam

Sprintteam: Markus, Jakob, Alexander, Josef, Sören, David

Ergebnisse 2020

Mädchen U12 (W10-W11)

50 m

7,76 H	Egwuago-Gordian, Amarachi	09	15.02.	Hamburg

Hoch

1,27 H	Egwuago-Gordian, Amarachi	09	15.02.	

Jungen U12 (M10-M11)

50 m

7,98	Ciszewski, Louis	09	27.09.	Hamburg
8,33 H	Kürzel, David	09	15.02.	Hamburg

75 m

11,72	Ciszewski, Louis	09	26.07.	Kronshagen

800 m

2:31,88	Unger Jakob	09	19.09.	Hamburg
3:06,72 H	Holbreich, David	09	15.02.	Hamburg
3:07,81 H	Kürzel, David	08	15.02.	Hamburg

50 m Hürden

9,62 H	Ciszewski, Louis	09	15.02.	Hamburg
10,38 H	Kürzel, David	08	15.02.	Hamburg

Weit

4,16	Ciszewski, Louis	09	06.09.	Bremen

Ball

43,00	Ciszewski, Louis	09	06.09.	Bremen

Dreikampf (50 m, Weit, Ball)

1.052	Ciszewski, Louis	09	27.09.	Hamburg
	7,98 - 4,01 - 38,00			

Jakob, 800 m, Halle

DavidH

DavidK

Louis

Jungen U14 (M12-M13)

60 m

8,72 H	Topaloglu, Ilias	07	15.02.	Hamburg
9,38 H	Zuti, Filip	08	19.01.	Dortmund

75 m

10,08	Topaloglu, Ilias	07	26.09.	Hamburg
10,67	Zuti, Filip	08	09.08.	Hamburg
10,90	von Wachholz, Jasper	08	19.09.	Hamburg
10,90	Draes, Lasse	08	19.09.	Hamburg
11,60	Sosna, Matti	08	26.09.	Hamburg

800 m

2:30,06	Zuti, Filip	08	19.09.	Hamburg
2:33,41	von Wachholz, Jasper	08	19.09.	Hamburg

60 m Hürden

10,46	Zuti, Filip	08	29.08.	Stuhr
11,12	Sosna, Matti	08	29.08.	Stuhr
11,49	Topaloglu, Ilias	07	26.09.	Hamburg

4x75 m

41,49	TSG Bergedorf		19.09.	Hamburg
	Sosna, Zuti, Draes, von Wachholz			

Hoch

1,29	Zuti, Filip	08	03.10.	Buxtehude
1,23	Topaloglu, Ilias	07	15.02.	Hamburg

Weit

4,93	Topaloglu, Ilias	07	26.09.	Hamburg
4,73	Zuti, Filip	08	19.09.	Hamburg
4,46	Draes, Lasse	08	19.09.	Hamburg
4,34	von Wachholz, Jasper	08	19.09.	Hamburg
4,20	Sosna, Matti	08	26.09.	Hamburg
3,96 H	Wendt. Leon	08	15.02.	Hamburg

Kugel

12,22	Topaloglu, Ilias	07	19.09.	Hamburg
10,76	Sosna, Matti	08	19.09.	Hamburg
7,23	Zuti, Filip	08	26.07.	Kronshagen

Diskus

HR	46,52	Topaloglu, Ilias	07	03.10.	Bremen
	35,26	Sosna, Matti	08	03.10.	Bremen

Hammer

31,01	Sosna, Matti	08	12.09.	Hamburg
27,63	Topaloglu, Ilias	07	09.07.	Bargteheide

Speer

39,02	Sosna, Matti	08	19.07.	Lübeck
30,34	Zuti, Filip	08	15.08.	Eutin

Ball

48,00	Sosna, Matti	08	19.09.	Hamburg
44,00	Zuti, Filip	08	03.10.	Buxtehude

Block Wurf (75 m, 60mH, Weit, Kugel, Diskus)

2.594	Topaloglu, Ilias	07	26.09.	Hamburg
	10,08 - 11,49 - 4,93 - 11,65 - 46,52			
2.180	Sosna, Matti	08	26.09.	Hamburg
	11,60 - 11,20 - 4,20 - 10,45 - 30,34			

Vierkampf (75 m, Weit, Hoch, Ball)

1.558	Zuti, Filip	08	03.10.	Buxtehude
	10,96 – 4,10 – 1,29 – 44,00			

Block Lauf (75 m, 60mH, Weit, Ball, 800 m)

2.106	Zuti, Filip	08	29.08.	Stuhr
	10,81 - 10,46 - 4,23 - 40,00 - 2:36,60			

Unsere U14-Jungs
hier auf der Weihnachtsfeier 2019

U16-Mädchen

Jonte, Claire und Anna beim Weitsprung im Billtal

Mädchen U16 (W14-W15)

60 m

8,47 H	Wiedemann, Claire	05	11.01.	Hamburg
8,78 H	Schweitzer, Anna	06	11.01.	Hamburg
8,81 H	Meinhard, Ksenia	05	11.01.	Hamburg
8,82 H	Lehmann, Jonte	05	11.01.	Hamburg

100 m

13,33	Lehmann, Jonte	05	12.09.	Hamburg
13,80	Wiedemann, Claire	05	12.09.	Hamburg
13,99	Schweitzer, Anna	06	12.09.	Bergedorf

800 m

2:21,30	Unger, Ellisa Marie	05	13.09.	Hamburg

1500 m

4:56,08	Unger, Ellisa Marie	05	06.09.	Hamburg

2000 m

7:05,44 H	Unger, Ellisa Marie	05	12.01.	Hamburg

60 m Hürden

8,46 H	Wiedemann, Claire	05	11.01.	Hamburg
8,53 H	Lehmann, Jonte	05	11.01.	Hamburg

4x200 m

1:55,49 H	TSG Bergedorf	11.01.	Hamburg
	Wiedemann, Unger, Schweizer, Lehmann		

Weit

5,04 H	Wiedemann, Claire	05	11.01.	Hamburg
4,95	Lehmann, Jonte	05	12.09.	Hamburg
4,69	Schweitzer, Anna	06	12.09.	Hamburg
4,39	Schweitzer, Anna	06	12.08.	Bergedorf
4,36 H	Meinhard, Ksenia	05	11.01.	Hamburg
4,28	Unger, Elisa	05	12.08.	Bergedorf

Hoch

1,50	Wiedemann, Claire	05	26.09.	Hamburg
1,47	Schweitzer, Anna	06	13.09.	Hamburg

Drei

10,01	Wiedemann, Claire	05	06.09.	Hamburg

Kugel

6,76	Wiedemann, Claire	05	06.09.	Hamburg

Vierkampf (100 m, Weit, Kugel Hoch)

1.864	Wiedemann, Claire	05	26.09.	Hamburg
	13,80 - 4,87 - 6,76 - 1,50			

Knapp war's über 1500 m: Elisa auf den letzten Metern

Weibl. Jugend U18

60 m

8,36 H	Többen, Luisa	03	18.01.	Hamburg
8,77 H	Grigoleit, Henrike	04	18.01.	Hamburg
9,11 H	Schreier, Fabienne	03	18.01.	Hamburg

100 m

14,27	Wegner, Jette	03	12.08.	Bergedorf
15,09	Mantey, Isabeau	04	12.08.	Bergedorf
15,40	Schreier, Fabienne	03	12.08.	Bergedorf

400 m

61,91	Schulz, Inga	04	15.08.	Dortmund

800 m

2:22,22	Schulz, Inga	04	29.08.	Büdelsdorf

60 m Hürden

9,85 H	Többen, Luisa	03	19.01.	Hamburg
10,81 H	Grigoleit, Henrike	04	19.01.	Hamburg

4x100 m

53,35	TSG Bergedorf Többen, Schulz, Wegner, Lehmann	06.09.	Hamburg

4x200 m

1:51,38 H	TSG Bergedorf Többen, Unger, Wegner, Schulz	18.01.	Hamburg
1:54,61 H	TSG Bergedorf Wiedemann, Schweitzer, Grigoleit, Schreier	18.01.	Hamburg

Weit

4,40	Mantey, Isabeau	04	12.08.	Bergedorf
4,22	Schreier, Fabienne	03	12.08.	Bergedorf
3,90	Grigoleit, Henrike	04	19.01.	Hamburg

Hoch

1,51 H	Mantey, Isabeau	04	12.01.	Hamburg

Inga kratz an der 2:20-Schelle über 800 m

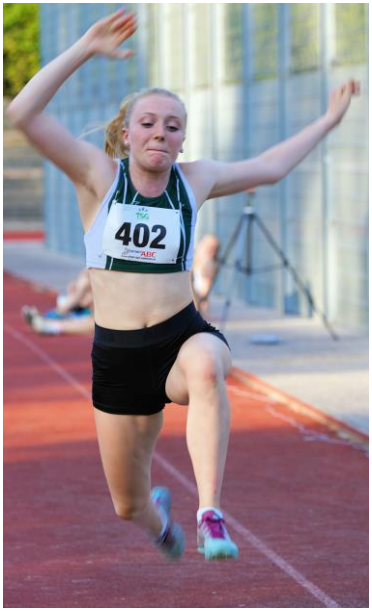

4x100 m-Staffel: Jette wechselt auf Jonte – rechts Isabeau

Männl. Jugend U18

	60 m				
	8,04 H	Czoske, Nick	04	11.01.	Hamburg
	100 m				
	12,79	Czoske, Nick	04	12.08.	Bergedorf
	200 m				
	25,81 H	Czoske, Nick	04	19.01.	Hamburg
	800 m				
	2:03,10	Kochmann, Glenn	04	29.08.	Büdelsdorf
	1500 m				
	4:13,55	Kochmann, Glenn	04	23.08.	Hamburg
	110 m Hürden				
	18,82	Czoske, Nick	04	06.09.	Hamburg
	2000 m Hindernis				
BL	6:30,24	Kochmann, Glenn	04	15.08.	Dortmund
	Weit				
	5,37	Czoske, Nick	04	06.09.	Hamburg
	Kugel				
BL HR	17,97	Sosna, Mika (5kg)	03	03.10.	Bremen
	13,89 H	Sosna, Mika (6 kg)	03	11.01.	Hamburg
	Diskus				
BL HR	64,05	Sosna, Mika (1,5 kg)	03	27.05.	Berlin
BL HR	57,49	Sosna, Mika (1,75 kg)	03	03.10.	Bremen
BL	48,10	Sosna, Mika (2 kg)	03	27.07.	Eutin
	Hammer				
BL	52,24	Sosna, Mika	03	03.10.	Bremen

LM 1500 m: Glenn macht den Sieg schon in der Kurve klar

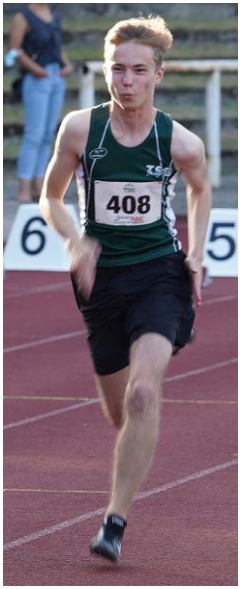

Knapper war es über 800 m – rechts Nick

Männl. Jugend U20

60 m

7,70 H	Schreve, Til	02	11.01.	Hamburg

100 m

12,07	Palm. Alexander	02	25.07.	Zeven
12,29	Screwe, Til	02	12.08.	Pinneberg
12,65	Jungclaus, Jacob	01	12.08.	Bergedorf

200 m

23,74 H	Palm. Alexander	02	19.01.	Hamburg
25,00 H	Schreve, Til	02	12.01.	Hamburg
25,97 H	Jungclaus, Jacob	01	12.01.	Hamburg

400 m

52,32 H	Palm. Alexander	02	01.02.	Hannover
53,17	Dinkelmeyer, Fabio	01	12.08.	Bergedorf

800 m

BL	1;56,65 H	Grot, Ole	01	12.01.	Hamburg
	1:59,27	Dinkelmeyer, Fabio	01	29.08.	Büdelsdorf
	2:11,49	Hassenpflug, Julius	01	01.08.	Hamburg
	2:14,16	Humbert, Louis	01	29.08.	Büdelsdorf

1500 m

BL	3:58,38 H	Grot, Ole	01	18.01.	Hamburg
	4;13,88 H	Dinkelmeyer, Fabio	01	11.01.	Hamburg
	4:33,16	Hassenpflug, Julius	01	29.08.	Büdelsdorf
	4:43,47	Humbert, Louis	01	09.08.	Hamburg

3000 m

BL	8:27,39 H	Grot, Ole	01	02.02.	Hannover

400 m Hürden

BL	58,18	Dinkelmeyer, Fabio	01	09.08.	Hamburg

4x200 m

1:47,10 H	TSG Bergedorf	11.01.	Hamburg
	Stamer, Angermair, Kochmann Czoske		

Kugel

13,07	Stomberg, Jan	02	03.10.	Bremen

Diskus

42,92	Stomberg, Jan	02	03.10.	Bremen

Hammer

24,92	Stomberg, Jan	02	12.09.	Hamburg

Fabio und Alexander im Billtal

Ole im Fight
mit Ex-TSGer
Miguel

Julius

Männer / Senioren

60 m

7,41 H	Gnoss, Sören	90	18.01.	Neubrandenburg
7,47 H	Markus Neblung	95	18.01.	Hannover
7,98 H	Witte; Jens	81	09.02.	Hamburg
7.89 H	Rothmeier, David	91	18.01.	Hamburg
8,20 H	Müller, Sven	76	09.02.	Hamburg
9,45 H	Shaw, Jollan	47	09.02.	Hamburg

100 m

11,44	Gnoss, Sören	90	09.08.	Hamburg
11,65	Rothmaier,David	93	25.07.	Zeven
11,99	Hiemann, Josef	91	09.08.	Hamburg
12,11	Nölting, Jakob	00	12.08.	Bergedorf
12,38	Witte; Jens	81	09.08.	Hamburg
12,70	David, Alexander	70	19.09.	Flensburg
12,72	Tarsa, David	97	12.08.	Bergedorf
12,85	Müller, Sven	76	19.09.	Hamburg

200 m

23,19	Gnoss, Sören	90	23.08.	Hamburg
23,30 H	Neblung, Markus	95	19.01.	Hamburg
24,08	Rothmeier, David	91	25.07.	Zeven
24,36	Hiemann, Josef	91	25.07.	Zeven
25,31 H	Witte; Jens	81	16.02.	Berlin
25,66	David, Alexander	70	19.09.	Flensburg
26,16 H	Müller, Sven	76	09.02.	Hamburg

400 m

55,25	Witte; Jens	81	01.08.	Hamburg
56,06	Hiemann, Josef	91	01.08.	Hamburg
60,19 H	Müller, Sven	76	19.01.	Hamburg
62,30	David, Alexander	70	19.09.	Flensburg

800 m

2:12,82 H	Nölting, Frieder	70	09.02.	Hamburg

10000 m

40:31.02	Nölting, Frieder	70	08.08.	Hamburg

4x100 m

44,16	TSG Bergedorf Rothmeier, Gnoss, Hiemann, Palm	09.08.	Hamburg
46,44	TSG Bergedorf Neblung, Nölting, Witte, Müller	23.08.	Hamburg

4x200 m

1:33.60 H	TSG Bergedorf Gnoss, Neblung, Palm, Rothmeiere	18.01.	Hamburg
1:40,94 H	TSG Bergedorf Novak, Pannier, Müller, Witte	18.01.	Hamburg
1:42,51 H	TSG Bergedorf M30 David, Witte, Müller, Gnoss	09.02.	Hamburg
1:43,90 H	TSG Bergedorf U20 David, Prüßing, Müller, Kurtz	01.03.	Erfurt

Weit

6,08	Hiemann, Josef	91	22.08.	Hamburg
4,77	Tarsa, David	97	12.08.	Bergedorf

Kugel

10,73	Möhring, Rüdiger (6 kg)	64	19.09.	Flensburg
7,70 H	Müller, Sven (7,25 kg)	76	09.02.	Hamburg

Diskus

31,38	Möhring, Rüdiger (1,5 kg)	64	12.08.	Bargteheide

Speer

25,37	Möhring, Rüdiger	64	12.09.	Hamburg

Hammer

49,01	Möhring, Rüdiger (6 kg)	64	25.01.	Berlin
42,66	Möhring, R. (7,25 kg)	64	26.01.	Berlin

Jens über 400 m, hinten Sven – Josef, immer gut für 6 m

Lena-Marie – Mirja

Weibl. Jugend U20 / Frauen / Seniorinnen

60 m

8,54 H	Hannig, Jette	02	11.01.	Hamburg

200 m

28,31 H	Hannig, Jette	02	12.01.	Hamburg

400 m

63,15	Jeschke, Lena Marie	93	22.08.	Hamburg

800 m

2:35,19 H	Thal, Mirja	01	19.01.	Hamburg
2:45,42 H	Chklar, Diana	78	16.02.	Berlin

3000 m

11:45,37	Janus, Michelle	98	11.07.	Lübeck
12:22,78 H	Chlar, Diana	78	09.02.	Hamburg

4x200 m

1:54,15 H	TSG Bergedorf	11.01.	Hamburg
	Többen, Schulz, Schreier, Hannig		

Weit

1,36 H	Jäckel, Kerstin	80	09.02.	Hamburg

Hoch

4,42	Jäckel, Kerstin	80	15.08.	Hausbruch

Speer

28,56	Jäckel, Kerstin	80	19.09.	Flensburg

Personalia

Der Wanderpokal für das hoffnungsvollste Nachwuchstalent geht an das Jugendteam:
Ole, Maximilian, Fabio und Alexander mit Trainer Frieder

Weihnachtsfeier 7.Dezember 2019

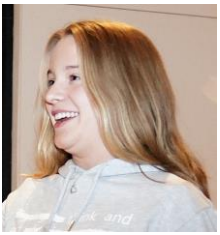

Vereinsrekorde

Männer

100m	Ingo Schultz	10,69 sec	2005
200m	Ingo Schultz	20,78 sec	2004
400m	Ingo Schultz	45,06 sec	2003
800m	Dieko Riebe	1:51,99min	2014
1000m	Jens Kort	2:25,1 min	1985
1500m	Marc Mohr	3:44,63 min	1986
3000m	Sören Lindner	8:09,71 min	2004
5000m	Sören Lindner	14:12,53 min	2004
10000m	Detlef Schwarz (Nachtigall)	29:25,01 min	1992
10km Straße	Steffen Benecke	29:50 min	2001
Halbmarathon	Steffen Benecke	1:03,39 h	1998
Marathon	Steffen Benecke	2:17,43 h	1998
Halbmarathon Mannschaft	Nachtigall-Benecke-Hünerberg	3:20:47 h	1994
Marathon Mannschaft	Nachtigall-Benecke-Hünerberg	7:15:51 h	1994
4x100m	Mittelstedt-Bohnhoff-Vogt-Kummerow	41,1 sec	1961
4x400m	Gnoss-Eichholz-Neblung M.-Krempin J.	3:12;07 min	2017
4x800m	Lieschke-Petzel-Kort-Benjamin Nölting	7:39,88	1985
3x1000m	Kort-Petzel-Lieschke	7:28,54	1986
4x1500m	Abele-Witt-Marius Nölting-Benecke	16:07,6 min	1989

110m Hü	Helge Bormann	13,93 sec	1991
400m Hü	Helge Bormann	49,63 sec	1994
3000m Hi	Sören Lindner	8:39,84 min	2004
Weitsprung	Helge Bormann	7,18 m	1989
Hochsprung	Sascha Henning	2,05 m	2008
Stabhochsprung	Julius Stracke	4,80 m	2013
Dreisprung	Dirk Stein	14,53 m	1984
Kugelstoßen	Julius Klecka	14,36 m	2017
Diskuswurf	Uwe Gohl	44,33 m	1970
Speerwurf	Axel Binnenbruck	62,51 m	2003
Hammerwurf	Rüdiger Möhring	53,44 m	1995
Zehnkampf	Helge Bormann	7.205 P	1989
Zehnkampf Mannschaft	Schreiber-Frieder Nöl-ting-Jörg Trommer	16.573 P	1993

Frauen

100m	Amina Merkel	11,9 sec	1985
200m	Amina Merkel	25,2 sec	1985
400m	Ulrike Ahlborn	54,66 sec	1997
800m	Ulrike Ahlborn	2:04,53 min	1998
1500m	Liliana Hünerberg	4:29,10 min	1999
3000m	Ann Kathrin Bödding	10:02,62 min	1999
5000m	Liliana Hünerberg	16:13,5 min	1999
10000m	Liliana Hünerberg	33:49,5 min	1999

10km Straße	Liliana Hünerberg	34,21 min	1999
Halbmarathon	Felicitas Schwedler	1:32:14 h	2010
Marathon	Felicitas Schwedler	3:21:16 h	2013
Halbmarathon Mannschaft	Walther-Küster-Peters	5:29:57 h	1996
Marathon Mann-schaft	Schäfer-Walther-Peters	11:37:44 h	1997
4x100m	Böse-Merkel-Gallo-Heitmann	49,88 sec	1985
4x400m	Kairies-Gawrilowicz-Schreiber-Ahlborn	4:01,63 min	1994
3x800m	Hagen-Benecke-Ahl-born	6:46,50 min	2005
100m Hü	Amina Merkel	14,26 sec	1985
400m Hü	Ulrike Ahlborn	56,45 sec	1997
Weitsprung	Ursula Diosegi	5,87 m	1957
Hochsprung	Katrin Müller	1,67 m	1978
	Mirjam Köhler	1,67 m	1989
Stabhochsprung	Dorota Mickiewicz	2,30 m	1996
Dreisprung	Michaela Gawrilowicz	11,19 m	1995
Kugelstoßen	Jutta Schäfer	12,08 m	1967
Diskuswurf	Ilse Gerdau	40,93 m	1951
Speerwurf	Felicitas Schwedler	37,01 m	2008
Hammerwurf	Irina Schalkowski	45,75 m	2013
Siebenkampf	Birgit Willers	3.945 P	1981